



SANDA Volley

IL CUORE DELLA BRIANZA
PER IL CUORE DI TUTTI.
BRIANZA
PER IL CUORE DI TUTTI.
IL CUORE DELLA BRIANZA

L'Editoriale di Mik17

Anno 2010-2011 - n. 6

Sabato prossimo non ci vedremo per un bel motivo: sarà Natale! Ricordo quando ero piccola che andavo a letto tardi, dormivo male e mi svegliavo prestissimo per cercare di trovare finalmente Babbo Natale con le mani nel sacco! O come mi sforzavo, appena imparato a scrivere, di compilare liste lunghissime dei regali più impensabili (e a volte non ancora inventati). Ricordo la gioia dei miei genitori davanti alla mia faccia sorpresa dopo aver

scartato un regalo che divertivo un sacco a fare la regali (rovinandogli così la evidentemente che quel una diceria ☺). Quando si all'una e si passa la più o meno cari aspettando Natale è sempre significato tutto è difficile trovare il



desideravo tanto e...mi spia a mio fratello dei suoi sorpresa, perché giorno si è tutti più buoni è cresce invece si dorme fino giornata a tavola con parenti solo che...arrivi l'indomani. sorpresa e oggi che abbiamo regalo che ci faccia dire

"Oh!". Però quasi tutti continuiamo a fare una piccola lista dentro di noi. Quando si cresce le priorità diventano beni "astratti" ma fondamentali come la salute, il benessere economico e psicologico, la serenità interiore. Natale è anche per questo un giorno così speciale, perchè è un giorno di gioia e riflessione. Il cambiamento maggiore, con gli anni, è che si desidera l'arrivo di questo giorno per...rendere felici le persone a cui teniamo. Se da piccoli pensavamo solo a noi e ad avere la Barbie ultimo modello, da grandi ci scervelliamo per fare i regali, per "dare". Spero riceverete quello che desideravate ma soprattutto spero che siate felici con le persone a cui volete bene! Spero anche di potervi fare un regalo di squadra con un buon risultato e di rivederci nel nuovo anno ...ancora in testa alla classifica!

Grazie per seguirci sempre così numerosi e...buone feste a tutti!!!

Ercol Cerova *Benemerito del D&S*

Scoprite in un sito speciale dove il Gusto, l'Eleganza e l'Informalità si sono sposati!!!

THUN SWAROVSKI

CENTRO INFISSO

- Serramenti in alluminio - legno/alluminio
- Pareti divisorie
- Persiane
- Tapparelle e zanzariere
- Cassonetti

Centro Infisso S.a.S. di Pirotta R. & C.
Via Belvedere, 42 20043 Arcore (MB)
www.centroinfisso.it Tel. 039 6014374
info@centroinfisso.it Fax 039 6188355



LA PARTITA DI OGGI

SANDA VOLLEY				LPM PALLAVOLO MONDOVI		
1	Pizzolla Michela	13/08/1988	S	1	Beraudo Federica	P
2	Bertinotti Paola	11/02/1976	O	2	Squicciarini Stefania	C
3	Beggiolin Alice	04/06/1992	L	3	Cattaneo Cristina	S
4	Angeli Sara	21/04/1989	S	4	Marini Irene	O
6	Cecchetto Giada	06/06/1991	L	6	Bongiovanni Gloria	C
7	Villa Eleonora	19/12/1987	S	9	Delfino Martina	S
8	Pezzotta Daniela	24/11/1978	C	10	Raviolo Selene	O
9	Pastori Arianna	08/01/1979	O	11	Ponzone Pamela	L
11	Rossetti Serena	16/04/1989	A	12	Bruno Monica	C
13	Giardini Alessia	16/08/1988	C	13	Gala Manuela	P
14	Mantegazza Titti	11/11/1976	A	14	Marabotto Francesca	S
16	Sciusco Ylenia	05/05/1985	S	17	Boetti Ilaria	S
17	Ganz Michela	17/09/1983	C			
All.: G. PALUMBO / M. DIAMANTINI				All.: W. PECHENINO / M. PORELLO		

CLASSIFICA	PT
SANDA VOLLEY	25
GOLDEN PACK PIANENGO	20
PALL. MONDOVI CN	18
PAVIDEA FIORENZUOLA	18
PROPERZI VOLLEY LODI	17
VOLLEY DESIO	17
NORMAC GENOVA	12
SANT'ORSOLA ALBA CN	11
MISTERBET ALESSANDRIA	11
ESTRAL LA SPORTIVA BS	11
PALL. CASORATE PV	9
RISO SCOTTI PV	9
PALL. VOLTA MANTOVANA	8
VOLLEY GENOVA	3



La partita precedente

SANDA VOLLEY – PAVIDEA FIORENZUOLA

SANDA VOLLEY : Pizzolla 11, Bertinotti n.e., Angeli 13, Villa (K), Pezzotta 3, Pastori 18, Rossetti n.e., Giardini n.e., Mantegazza 3, Sciusco, Ganz 10, Cecchetto (L), Beggiolin (L) n.e. - All. Palumbo - Diamantini.
Parziali: 12-25, 17-25, 25-22, 26-24, 15-10.

Poco da dire sui primi due set della gara che vedono la Pavidea imporre il proprio gioco e una Sanda totalmente remissiva in balia delle avversarie; i parziali parlano chiaro: 4-8, 8-16, 8-20 e set conquistato agevolmente dalle ospiti con l'impetuoso punteggio di 12-25! Il secondo, è un set fotocopia: 5-8, 8-16, 12-20 e 17-25. Fiorenzuola va così facilmente a condurre 2 a 0.

Anche ad inizio terzo parziale la Sanda si trova sotto e le ospiti continuano a comandare (5-8) mantenendo costante il margine di vantaggio (10-13); ma a questo punto, nella metà campo di casa, si accende finalmente la luce e Villa & Co. si rimettono a giocare a pallavolo trovandosi (per la prima volta nell'incontro) davanti alle avversarie al secondo TOT: 16-15. Da questo momento il parziale viene giocato punto a punto (21-20) ma sempre con la Sanda davanti fino alla vittoria del parziale per 25-22.

Il quarto set vede le due formazioni viaggiare in scia una all'altra sino al primo TOT 8-7, poi Sanda riesce ad allungare sino al 14-10; le piacentine però reagiscono e si rifanno sotto sino al 16-15. Nuovo allungo sandino sul 20-18 e finale incandescente: infatti, sul 24-23 per noi, l'arbitro chiama un tocco a muro inesistente e manda le squadre ai vantaggi che ci vedranno sorridere e portare a casa il set per 26-24!

Inizio quinto set tutto a favore della Sanda che allunga subito e va al cambio campo sull' 8-5; la Pavidea non riesce più a farsi sotto e le padrone di casa allungano sino al + 5 finale (15-10) che permette loro di conquistare la nona vittoria consecutiva in altrettante giornate. BRAVE NOI!!!



CALENDARIO GARE SANDA VOLLEY (dal 18.12.2010 al 15.01.2011)

Under 13 a	15.12.2010 ore 15.30	Pall. Rondo' Muggio	A.S. Sanda Volley	Palazzetto Parri – Via Monte Grappa – Muggiò
Under 14	19.12.2010 ore 10:30	Pro Victoria Verde	A.S. Sanda Volley	Scuola Media Monte Amiata – Via M. Amiata ang. Via la Marmola – Monza
Under 16 (95)	19.12.2010 ore 11:00	Biassono Azzurre	Sanda Centro Infisso	Scuola Media Verri – Via Locatelli ang. Via Don Minzoni – Biassono (MB)
Under 16 (95)	15.01.2011 ore 17:30	Sanda Centro Infisso	Polisportiva Besanese	Palestra MANZONI – Via Mameli – Sant'Albino (MB)
Under 16 (96)	15.01.2011 ore 18.00	ASD Pall. Agrate	A.S. Sanda Volley Blu	Palestra scuola elementare – Via C. Battisti – Agrate Brianza (MB)
Under 18	21.12.2010 ore 21:00	A.S. Sanda Volley	US Pro Victoria	Scuola media San Damiano – Viale S. Anna – S. Damiano (MB)
Under 18	14.01.2011 ore 20.30	Dahlia Busnago	A.S. Sanda Volley	Palabusnago – Via del Campo 6 – Busnago
1 ^a divisione	14.01.2011 ore 21:15	ASD Pall. Agrate	Sanda Carrozzeria Biraschi	Palazzetto Agrate Brianza – Via Verdi – Agrate
B2	08.01.2011 ore 21:00	Normac AVB Genova	Sanda Volley	Palestra – Piazza Supini – Genova
B2	15.01.2011 ore 21:00	Sanda Volley	Riso Scotti Pavia	Palestra MANZONI – Via Mameli – Sant'Albino (MB)

CI TROVATE SU:

Facebook: <http://www.facebook.com/SandaVolley>

Twitter: <http://twitter.com/SandaVolley>

Blog: <http://sandavolley.blogspot.com>

Flickr: <http://www.flickr.com/photos/sanda-volley/>

Ricordatevi della nostra mail sosandaso@hotmail.com per ogni vostra curiosità e/o suggerimento.

TANTI AUGURI A:

DATA	GIOCATRICE
19.12.2010	Eleonora Villa
25.12.2010	Alessia Petruzzelli
08.01.2011	Arianna Pastori
13.01.2011	Ciro Lupo

Assistenza privata domiciliare ed ospedaliera ad anziani, degenti e persone non autosufficienti.
Servizio di trasporto con autoambulanza.



taxi sanitario
039 2785400

GieDi
GRAFIC DESIGN
di DIAMANTINI GINO

Grafica e Fotolito
Stampa Offset-Digitale
Cartotecnica
Confezione
Gestione Stampanti

VIMERCATE (MI)
Cell. 3358375280
E-mail: ayrmx@alice.it



Oggi parliamo con...

Tiziana Mantegazzola

Parlare di un'amica non è facile perché spesso si conosce tutto di lei e se ne vedono solo i pregi. Quindi lascio tutto lo spazio all'intervista, sperando di far conoscere anche a voi che bella persona è quella ragazza che veste la casacca numero 14. Una cosa la devo dire: nell'ambiente la chiamano "Regina", decisamente è un personaggio della pallavolo lombarda (e non) ma per me è soprattutto una vera Amica, la persona che più di ogni altra mi ha fatta migliorare in palestra. E non solo. Parola a lei!

Ciao Titti,

◦ *siamo sotto Natale: dimmi un regalo che ti piacerebbe trovare sotto l'albero?*

"Dovrei dire la pace nel mondo :-) ma preferirei una televisione che mi facesse vedere tutti i canali, con l'obbligo del digitale non vedo più nulla"☺

◦ *Una tua caratteristica è che...hai sempre giocato in squadre vicino a casa. Come mai?*

"Diciamo che ho sempre avuto la fortuna di trovare squadre di buon livello vicino a casa. Non ho mai avuto l'esigenza di andare chissà dove. Poi ho avuto la fortuna di giocare per anni con quelle che sono le mie amiche (e non è così facile ad alti livelli)".

◦ *Le sirene del professionismo sono mai arrivate alle tue orecchie?*

"Non essendo io "merce da procuratore" è difficile essere considerata in quel mondo. C'è stata una richiesta da una serie A2 ma avrei dovuto smettere di lavorare e quindi...ho gentilmente declinato".

◦ *Avresti potuto fare molta più carriera di quella che hai fatto: hai qualche rimpianto?*

No, nessun rimpianto...sono arrivata al massimo delle mie potenzialità ottenendo buoni risultati.

◦ *A quanti anni hai iniziato a giocare a pallavolo?*

Sette anni. Inizio quest'anno il 28° anno.

◦ *28 anni che giochi e d'estate hai anche voglia di fare i tornei sull'erba (che ti hanno fatto collezionare più premi di quelli che dava la Mondial casa)?!*

I green volley sono la parte divertente dell'anno. Sono più belli perché giochi con chi vuoi, quando vuoi, se vuoi. Ho vinto tanti premi con quelli, ma per sapere quali chiedete a mia sorella, io li vincevo, ritiravo e...consegnavo a lei :-)

◦ *Raccontaci le squadre in cui hai giocato (anni e categoria).*

In Gividi Brughiero fino al 1994 - Sanda serie D (94/95) - Cologno B2 (95/96) - Gividi B2 (96/97) - Bresso C (97/98) - Cologno B2 (98/99/00/01) - Bresso B2 (01/02) - Bresso B1 (02/03) - Cologno B2/B1 (dal 03 al 10) .

◦ *Sei sempre stata alzatrice o hai provato anche altri ruoli?*

Ho iniziato come opposto (ma non ero abbastanza ignorante, vero Ary?), continuato come centro (ma non capisco ancora oggi perché non mi davano mai una palla☺) ed a 19 anni ho iniziato a palleggiare.

◦ *Sugli spalti ci sono molte giovani: dai loro un consiglio per fare al meglio il nostro sport!*

Crederci sempre anche quando sembra che nessuno crede in voi. E riconoscere i propri errori senza guardare sempre quello che fanno gli altri.

◦ *Hai mai provato qualche altro sport?*

Si beh...hanno provato a sbattermi in piscina ed ho un ricordo di un saggio di ritmica dov'ero vestita da fiore. Un tricheco fiorato.

◦ *Oltre a giocare, ormai da anni lavori come impiegata. C'è un particolare periodo dell'anno che ti pesa particolarmente?*

Più che periodo dell'anno è l'alzarsi la mattina la cosa peggiore. Poi si dorme poco e si mangia ad orari sballati ma va bene così, ci si fa l'abitudine.

◦ *Gli ultimi anni pallavolistici sono stati belli perché sei sempre riuscita a salvarti in B1 ma anche pesanti. Hai mai pensato di smettere?*

Anni stupendi pieni di soddisfazioni. L'unica volta che ho pensato di smettere davvero è stato a metà dell'anno scorso. A Cologno è stato un anno davvero duro per noi giocatrici, anche se alla fine siamo riuscite a salvarci lo stesso.

◦ *È difficile ricordare un giorno in cui sei mancata dagli allenamenti. Cos'è per te la Pallavolo?*

E' stata la mia vita. Tutto quello che ho fatto è sempre stato in funzione a lei.

◦ *Quest'anno sei un pezzo pregiato non solo della squadra ma anche dell'intero campionato: ti pesa questo ruolo?*

Le responsabilità non mi pesano, spero però di riuscire a trasmettere qualcosa, di tecnico e non, alle altre.

◦ *Per finire: cosa ti aspetti da questo anno al Sanda?*

Mi aspetto...di continuare così!

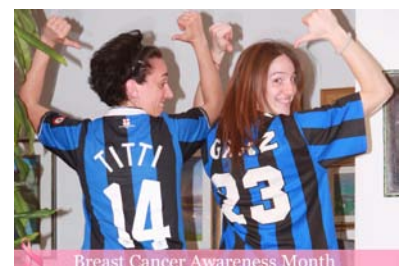

Alla prossima ...